Schirmer - Partner sind seit 1991 im Bereich der Landschaftsarchitektur und Landschaftsplanung tätig. Orientiert am Leitmotiv eines ganzheitlichen, innovativen Ansatzes entwickeln wir mit einem engagierten Planungsteam fachspezifische und gesamtplanerische Konzepte und Entwürfe, die vielfältigen Anforderungen gerecht werden.
Ziel unserer Landschaftsarchitektur ist es, unter Berücksichtigung ästhetischer, baukünstlerischer und ökologischer Aspekte, dem jeweiligen Ort und seinen Funktionen gestalterisch zu entsprechen und ihm durch klare Gestaltlinien eine Identität zu verleihen bzw. die vorhandene zu stärken.
Ein besonderes Augenmerk richten wir hierbei auf fein akzentuierte Details, sorgfältig ausgewählte Materialien sowie Ausstattungselemente, die wir nicht selten speziell für ein Projekt entwickeln, um so jeder Anlage einen ganz besonderen Charakter zu verleihen. Auch die Zusammenstellung einer jeweils individuellen Pflanzenauswahl hat in unseren Projekten hohen Stellenwert.

KONTAKT

Schirmer - Partner Landschaftsarchitekten BDLA

Zillestraße 105, 10585 Berlin
T: +49.30.69 81 14 11
F: +49.30.69 81 14 12
berlin@schirmer-partner.de

TEAM

Andrea Schirmer, Dipl.-Ing. Landschaftsarchitektin BDLA
Karsten Krüger, Dipl.-Ing. Landschaftsarchitekt BDLA
Christian Nölte, Landschaftsplaner

Claudia Rücker, MA

SCHWERPUNKTE

Gestaltung von öffentlichen Grünanlagen, Stadtplätzen, Schulhöfen, Kindertagestätten, Jugendfreizeitstätten und Spiel- und Sportflächen, Wohnumfeldverbesserung und Planung von Außenanlagen an Wohn- und Gewerbegebäuden, Gestaltungskonzeptionen, Wettbewerbe.

LEISTUNGSSPEKTRUM

Freianlagen § 38 HOAI
Verkehrsanlagen § 46 HOAI
Landschaftspläne, Grünordnungspläne §§ 23, 24 HOAI
Landschaftspflegerische Begleitpläne §§ 26 HOAI
Gartendenkmalpflegerische Gutachten, Kartierungen etc.

TECHNISCHE AUSSTATTUNG

Im Büro befinden sich 7 Netzwerkarbeitsplätze. Jeder Arbeitsplatz ist mit moderner kommunikations- und planungsunterstützender Technik ausgestattet. Die technischen Standards werden laufend aktualisiert, sodass jederzeit ein modernes und effizientes Projektmanagement gewährleistet wird.

Hardware: 5 PC-Arbeitsplätze im Netzwerk, 1 Server, 1 Kopierer, 1 Laserdrucker, 2 Farbdrucker, 1 Scanner, 1 Digitalkamera, 1 Laserfax.

Software: Betriebssystem Windows 7, MS Office, Orca AVA, AutoCAD, Vectorworks, Adobe Creative Suite und weitere.

FINANZIELLE UND WIRTSCHAFTLICHE LEISTUNGSFÄHIGKEIT

Das Büro verfügt über eine Berufshaftpflichtversicherung mit einer Deckungssumme von 3 Mio. Euro bei Personen- und 2 Mio. Euro bei Sachschäden.
Maßnahmen zur Gewährung des Qualitätsmanagements: Die Organisation des Büros und des Projektablaufes orientiert sich an der ISO 9000. Aufgrund der sehr engen Kooperation mit Fachplanern (Architekten, Fachingenieuren, Vermessern, etc.) gewährleisten wir umfassende fach- und termingerechte Bearbeitungen der Projekte unter Berücksichtigung einer wirtschaftlichen Realisierung.

UMSATZ DER LETZTEN 3 JAHRE

	Objektplanung	*Landschaftsplanung*	*gesamt*
2016	180.000,-	40.000,-	220.000,- Euro
2017	244.000,-	113.000,-	357.000,- Euro
2018	273.000,-	120.000,-	393.000,- Euro

AUSZEICHNUNGEN

Deutscher Landschaftsarchitekturpreis BDLA 1999
1. Preis Projekt "Neue Wiesen", Stadtpark Berlin-Weißensee
Bauherr: Bezirksamt Weißensee von Berlin

Gustav-Meyer-Preis 1997
Verleihung des 1. Preises für das Projekt
Wohnumfeldverbesserung „Ludwig-Renn-Straße 2-26"

PARKANLAGEN UND PLÄTZE

Landesgartenschau Prenzlau 2013
Die 12 Gärten der Vollkommenheit
Planung des Themengartens, § 39 HOAI LPH 2-3
Auftraggeber: Laga Prenzlau 2013 GmbH
Bearbeitungsfläche: 180 m², Bauvolumen: 17.000 €
2010 / 2011 Planung

Europagarten Ziegenwerder - Gärten im Fluss
Planung der Schaugärten, § 39 HOAI LPH 1-8
Auftraggeber: Stadt Frankfurt (Oder)
Bearbeitungsfläche: 9.500 m², Bauvolumen: 750.000 €
1999 Kooperatives Gutachterverfahren
2003 Fertigstellung

Neue Wiesen Stadtpark Berlin-Weissensee
Öffentliche Grünfläche, § 39 HOAI LPH 2-9
Auftraggeber: Bezirksamt Weissensee von Berlin
Bearbeitungsfläche: 800.000 m², Bauvolumen: 3.000.000 €
1996 Wettbewerb, 1. Preis
1998 Fertigstellung
1999 Deutscher Landschaftsarchitekturpreis BDLA

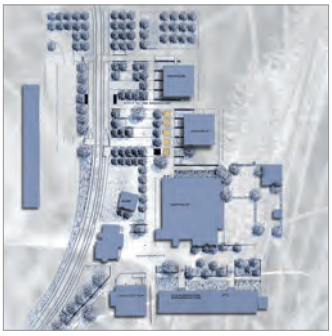

Platz der Begegnung Frankfurt
Verkehrsanlagen und Freiflächen, § 39 HOAI LPH 1-9
Auftraggeber: Stadt Frankfurt (Oder)
Bearbeitungsfläche: 16.000 m², Bauvolumen: 1.350.000 €
1997 Fertigstellung 1. BA, 1999 Fertigstellung 2. BA,
2009 Fertigstellung 3. BA

FREIANLAGEN FÜR KINDER UND JUGENDLICHE

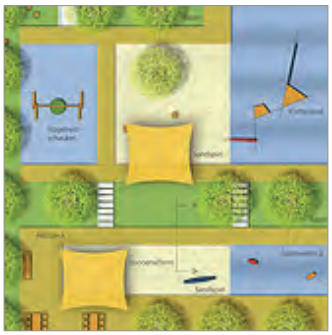

Klax Spandauer Arkaden
Kindertagesstätte auf dem Dach, § 39 HOAI LPH 1-8
Auftraggeber: Klax gGmbH Berlin
Bearbeitungsfläche: 1.000 m², Bauvolumen: 250.000 €
2011 / 2012 Planung
2012 Beabsichtigte Fertigstellung

Wasserspielplatz Plansche Bernau bei Berlin
Generalplanung, §§ 34,39,47,51,55 HOAI LPH 1-9
Auftraggeber: Stadt Bernau bei Berlin
Bearbeitungsfläche 4.300 m², Bauvolumen 1.250.000 €
2010 Fertigstellung

Barrierefreier Kinderspielplatz Schmidt-Knobelsdorf-Str.
Neubau des Kinderspielplatezs, § 39 HOAI 2013 LPH 1-9
Auftraggeber: Bezirksamt Spandau von Berlin, FB Naturschutz und Grünflächen
Bearbeitungsfläche 3.400 m², Bauvolumen 345.000 €
2010 Fertigstellung

Georg-Rollenhagen-Grundschule Bernau
Schulhofgestaltung, § 39 HOAI LPH 1-3
Auftraggeber: Stadt Bernau bei Berlin, Bauamt
Bearbeitungsfläche 7.000 m², Bauvolumen 780.000 €
2010 Planung

Kita Klimperkiste Berlin
Freianlagengestaltung, § 39 HOAI LPH 1-9
Auftraggeber: EJF-Lazarus gAG
Bearbeitungsfläche 2.500 m², Bauvolumen 155.000 €
2008 Fertigstellung

Joan-Miro-Grundschule
Schulhofneugestaltung, § 39 HOAI LPH 2-8
Auftraggeber: Bezirksamt Charlottenburg-Wilmersdorf von Berlin, Amt für Öffentliches Bauen
Bearbeitungsfläche 1.040 m², Bauvolumen 145.000 €
2006 Fertigstellung

Grundschule Schönow
Schulhofneugestaltung, § 39 HOAI LPH 1-9
Auftraggeber: Stadt Bernau bei Berlin, Bauamt
Bearbeitungsfläche 7.600 m², Bauvolumen 360.000 €
2005 Fertigstellung

Cäcilien-Grundschule Berlin-Wilmersdorf
Schulhofneugestaltung, § 39 HOAI LPH 1-9
Auftraggeber: Bezirksamt Charlottenburg-Wilmersdorf von Berlin, Amt für Öffentliches Bauen
Bearbeitungsfläche 4.900 m², Bauvolumen 237.000 €
2004 Fertigstellung

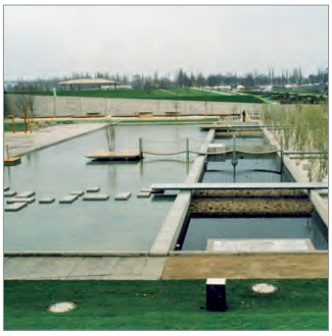

Wasserspielplatz Spielwall
Generalplanung, §§ 39, 51, 55 HOAI LPH 1-8
Auftraggeber: Entwicklungsträger Bornstedter Feld
Bearbeitungsfläche 9.500 m², Bauvolumen 1.500.000 €
1999 Einladungswettbewerb, 1. Preis
2001 Fertigstellung

Schulhof Eisenhüttenstadt
Schulhofgestaltung, § 39 HOAI LPH 1-9
Auftraggeber: Stadt Eisenhüttenstadt
Bearbeitungsfläche 12.600 m², Bauvolumen 600.000 €
1998 Fertigstellung

FREIANLAGEN FÜR SENIOREN UND BEHINDERTE

PAN Zentrum Frohnau
Freianlagen Rehabilitationszentrum, § 39 HOAI LPH 1-8
Auftraggeber: Parmakerli Fountis Architekten
Bauherr: Fürst Donnersmarck-Stiftung zu Berlin
Bearbeitungsfläche 27.300 m² (Masterplan)
Bauvolumen 1.800.000 (Masterplan)
2013 Fertigstellung (Bauphasen 2-3)

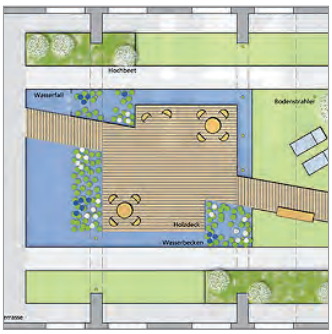

CPB Pflegeheim Wedding
Intensive Dachbegrünung, § 39 HOAI LPH 1-2
Auftraggeber: mfi Grundstücks GmbH&Co
Bearbeitungsfläche 350 m², Bauvolumen 100.000 €
2010 Planung

Gästehaus Bad Bevensen
Freiflächengestaltung, § 39 HOAI LPH 1-9
Auftraggeber: Parmakerli Fountis Architekten
Bauherr: Fürst Donnersmarck-Stiftung zu Berlin
Bearbeitungsfläche 2.700 m², Bauvolumen 260.000 €

Gesundheitszentrum Bremen
Dachterrassen, § 39 HOAI LPH 1-8
Auftraggeber: Zechbau GmbH Bremen
Bearbeitungsfläche 450 m², Bauvolumen 150.000 €
2006 Fertigstellung

FREIANLAGEN FÜR SPORT UND FREIZEIT

Z 88 Zehlendorfer Turn- und Sportverein von 1888
Terrassen und Spielplatz, § 39 HOAI LPH 1-2
Auftraggeber: Z 88 Zehlendorfer TSV von 1888
Bearbeitungsfläche 2.400 m², Bauvolumen 250.000 €
2012 Planung

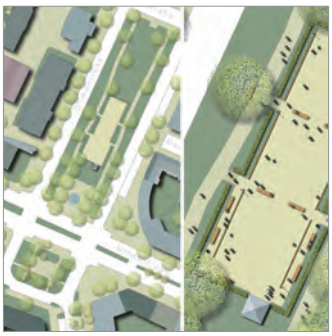

Boulodrôme Grimmplatz
Machbarkeitsstudie, § 39 HOAI LPH 1-2
Auftraggeber: NovaBoule Berlin e.V.
Bearbeitungsfläche 2.000 m²
2006 Planung

Sportplatz am Heideberg, Biesenthal
Sanierung der Sportanlagen, § 39 HOAI LPH 1-6
Auftraggeber: Stadt Biesenthal
Bauherr: 1.FC Biesenthal
Bearbeitungsfläche: 29.500 m², Bauvolumen 1.100.000 €

Strandbad am Großen Wukensee
Neugestaltung der Freianlagen, § 39 HOAI LPH 1-8
Auftraggeber: Stadt Biesenthal
Bearbeitungsfläche: 14.000 m², Bauvolumen 1.000.000 €
1999 Fertigstellung

Sportplatz Hohenschönhausen
Schulsportanlagen, § 39 HOAI LPH 2-8
Auftraggeber: Bezirk Hohenschönhausen von Berlin, Naturschutz- und Grünflächenamt
Bearbeitungsfläche: 15.000 m², Bauvolumen: 1.400.000 €
1994 Fertigstellung

FREIANLAGEN WOHNBEBAUUNG

Freianlagen Stadtvillen am Schlossufer
Neubau der Frei- und Verkehrsanlagen
§ 39, 47 HOAI LPH 1-9
Auftraggeber: WOBA Oranienburg
Bearbeitungsfläche: 7.800 m², Bauvolumen: 640.000 €
2013/14 Planung

Wohnbebauung Karlshorst
Umgestaltung der Freianlagen, § 39 HOAI LPH 1-9
Auftraggeber: HOWOGE Wohnungsbaugesellschaft mbH
Bearbeitungsfläche: 6.130 m², Bauvolumen: 202.000 €
2005 Fertigstellung

Wohnpark Bärensteinstraße
Vorgärten und Innenhof, § 39 HOAI LPH 1-9
Auftraggeber: WBG Marzahn GmbH
Bearbeitungsfläche ca. 8.000 m², Bauvolumen 466.000 €
1998 Fertigstellung

Wohnbebauung Berlin-Karow
Freiflächengestaltung, § 39 HOAI LPH 1-9
Auftraggeber: WGB Weissensee / Gehag, Berlin
Bearbeitungsfläche 7.000 m², Bauvolumen 750.000 €
1997 Fertigstellung

Wohnhof Zingster Straße
Wohnumfeldgestaltung, § 39 HOAI LPH 1-9
Auftraggeber: WBGenossenschaft „Neues Berlin“ e.G.
Bearbeitungsfläche 13.500 m², Bauvolumen 945.000 €
1996 Fertigstellung

Wohnhof Louis-Lewin-Straße
Wohnumfeldgestaltung, § 39 HOAI LPH 1-8
Auftraggeber: WBGenossenschaft Hellersdorfer Kiez
Bearbeitungsfläche 3.750 m², Bauvolumen 340.000 €
1995 Fertigstellung

Wohnhof Ludwigsfelder Straße
Wohnumfeldgestaltung, § 39 HOAI LPH 2-8
Auftraggeber: WBG Hellersdorf GmbH
Bearbeitungsfläche 9.100 m², Bauvolumen 680.000 €
1995 Fertigstellung

Wohnhof Hohenschönhausen, Vinc.-van-Gogh-Straße
Wohnumfeldgestaltung, § 39 HOAI LPH 1-9
Auftraggeber: HOWOGE Wohnungsbaugesellschaft mbH
Bearbeitungsfläche 15.000 m², Bauvolumen 1.125.000 €
1993 Fertigstellung

HANDEL, GEWERBE, VERWALTUNG

BBM Sunrise
Freiflächen, Fassaden- u. Dachbegrünung, § 39 HOAI LPH 1-9
Auftraggeber: AIP Consulting München
Bauherr: BBraun Melsungen AG
Bearbeitungsfläche 3.300 m², Bauvolumen 357.000 €

B1 Business Park
Aufwertung der Grünflächen, § 39 HOAI LPH 1-8
Auftraggeber: Union Investment Real Estate GmbH Hamburg
Bearbeitungsfläche 14.000 m², Bauvolumen 111.000 €
2012 geplante Fertigstellung

Molex Ettlingen
Verkehrsanlagen u. Freiflächen Gewerbe,
§§ 39, 47 HOAI LPH 1-8
Auftraggeber: Molex GmbH Ettlingen
Bearbeitungsfläche 5.800 m², Bauvolumen 580.000 €
2012 Fertigstellung

Verwaltungszentrum Barnim
Freiflächen und Platzgestaltung, § 39 HOAI LPH 4-8
Auftraggeber: Harms Wulf Landschaftsarchitekt
Bauherr: Landkreis Barnim, Eberswalde
Bearbeitungsfläche 4.900 m², Bauvolumen 800.000 €

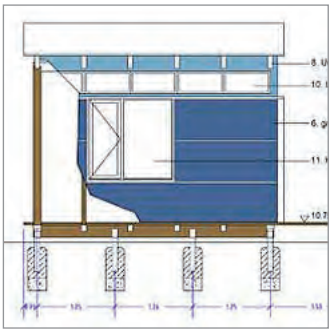

Gartenspiel Kufsteiner Straße
Freiflächen und Pavillon, § 39 HOAI LPH 1-6
Auftraggeber: Gartenspiel, Helmuth Hehn, Berlin
Bearbeitungsfläche 345 m², Bauvolumen 16.500 €
2005 Fertigstellung

Dom Aquaree Berlin-Mitte
Innenraumbegrünung, § 39 HOAI LPH 1-6
Auftraggeber: DIFA - Deutsche Immobilienfonds AG Hamburg
Bearbeitungsfläche 365 m², Bauvolumen 46.000 €
2005 Fertigstellung

Erweiterungsbau ETO Stockach
Innenraumbegrünung, § 39 HOAI LPH 1-7
Auftraggeber: AIP Consulting GmbH Leipzig
Bauherr: ETO Stockach GmbH
Bearbeitungsfläche 320 m², Bauvolumen 72.000 €
2003 Fertigstellung

LANDSCHAFTSPLANUNG

Ökologische Baubegleitung Rehbrücke
Ökologische Baubegleitung für die Sanierung einer Rohwasserleitung DN 600
Auftraggeber: Energie und Wasser Potsdam GmbH
2012 Fertigstellung

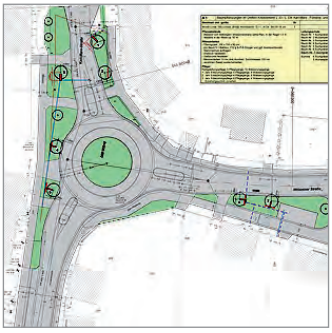

Ortsdurchfahrt Letschin
Landschaftspflegerische Begleitpläne § 26 HOAI
L33 Wriezener Straße, L335 Sophienthaler Straße
Auftraggeber: Brandenburg. Straßenbauamt Frankfurt (Oder)
Baustrecke gesamt ca. 1.090 m
1999 / 2000 Planung

Ortsdurchfahrt Letschin
Landschaftspflegerische Ausführungsplanung § 39 HOAI
L33 - L334 - L335 Ortsdurchfahrt Letschin
Auftraggeber: Landesbetrieb Straßenwesen, Niederlassung Ost / Frankfurt (Oder)
Baustrecke gesamt ca. 600 m, Bauvolumen 32.000 €
2011 Fertigstellung

Kreisverkehr Strausberg
Landschaftspfl. Begleitplan und Artenschutzfachbeitrag, § 26 HOAI
L23 / L 33 Kreisverkehr Strausberg, Baustrecke ca. 350 m
Auftraggeber: Landesbetrieb Straßenwesen, Niederlassung Ost / Frankfurt (Oder)
2009 / 2010 Planung

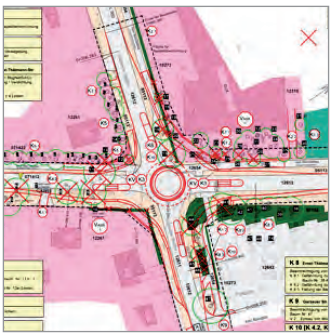

Knotenpunkt Garzauer Straße
Landschaftspflegerischer Begleitplan, § 26 HOAI
L23 / K6419 OD Straussberg, Baustrecke ca. 240 m
Auftraggeber: Landesbetrieb Straßenwesen, Niederlassung Ost / Frankfurt (Oder)
2010 Planung

Umweltbericht
zum B-Plan VIII-535 Eiswerder

Auftraggeber: Berlin. PLK Städtebau
2008

Eingriffs-/Ausgleichsgutachten
zum B-Plan Nr. 23 „Venedig“

Auftraggeber: Stadt Hohenneuendorf
Bearbeitungsfläche 5,6 ha
2007

Knotenpunkt Bernau
Landschaftspflegerischer Begleitplan, § 26 HOAI
L30 / L304 Knotenpunkt Bernau, Schönower Chaussee / Mühlenstraße / Oranienburger Straße
Auftraggeber: Brandenburg. Straßenbauamt Strausberg
Bearbeitungsfläche ca. 1 ha, Baustrecke ca. 200 m
1999 Planung

Knotenpunkt Bernau
Landschaftspflegerische Ausführungsplanung
L30 / L304 Knotenpunkt Bernau, Schönower Chaussee / Mühlenstraße / Oranienburger Straße
Auftraggeber: Brandenburg. Straßenbauamt Eberswalde
Bearbeitungsfläche ca. 1 ha, Baustrecke ca. 200 m
2004 Fertigstellung

Grünordnungsplan „Industriegebiet Hafen-Nord“
§ 24 HOAI, Phasen 1-4

Auftraggeber: Stadt Schwedt/Oder
Bearbeitungsfläche 24 ha
Bestätigt durch die Untere Naturschutzbehörde
LK Uckermark 2003

Radweg Bernau
Landschaftspflegerischer Begleitplan, § 26 HOAI
L30r Radweg OD Bernau, Schönower Chaussee
Auftraggeber: Brandenburg. Straßenbauamt Eberswalde
Baustrecke ca. 530 m
2002 Planung

WETTBEWERBE

Parklandschaft Gatow
Landschaftsplanerischer Ideen- und Realisierungswettbewerb
Auslober: Senatsverwaltung für Stadtentwicklung Berlin
Arbeitsgemeinschaft mit TGP Lübeck
2011 Wettbewerb, Ankauf

Universitätsplatz Viadrina
Beschränkter Ideen- und Realisierungswettbewerb
Auslober: Stadt Frankfurt (Oder), Dez. II Universität Viadrina
Arbeitsgemeinschaft mit GAP Gesellschaft für Architektur & Projektmanagement mbH Berlin
2006 Wettbewerb, Ankauf

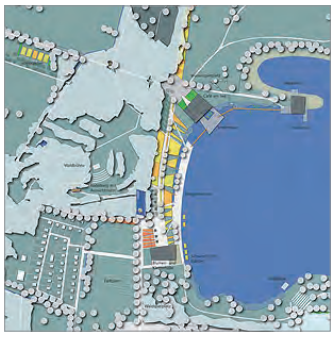

Landesgartenschau Norderstedt
Beschränkter Landschaftsplanerischer Wettbewerb
Auslober: Stadtpark Norderstedt GmbH
Arbeitsgemeinschaft mit Duncan Mc Cauley - mesh design, Berlin
2006 Wettbewerb

Bundesgartenschau Schwerin 2009 / Küchengarten
Mehrfachbeauftragung
Auslober: BUGA Schwerin 2009 GmbH
Bearbeitungsfläche 25.000 m², Bauvolumen 1.427.000 €
2006 Planung

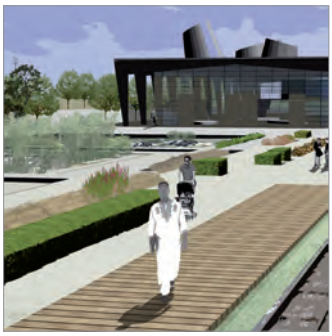

Bundesgartenschau Schwerin 2009 / Hopfenbruchpark
Ideen- und Realisierungswettbewerb
Auslober: BUGA Schwerin 2009 GmbH
Arbeitsgemeinschaft mit: Michael Martin Architektur Leipzig
2004 Wettbewerb, 4. Preis

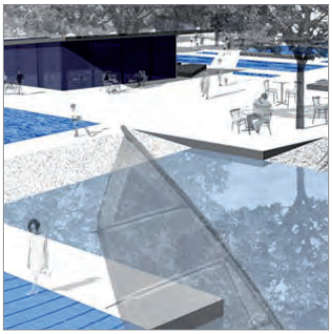

Landesgartenschau Winsen / Luhe 2006
Landschaftsplanerischer Ideen- und Realisierungswettbewerb
Auslober: Stadt Winsen / Luhe
2004 Wettbewerb, 2. Rundgang

Bremer Wesersommer
Machbarkeitsstudie
Auslober: Freie und Hansestadt Bremen / Senator für Bau, Umwelt und Verkehr
2004 Mehrfachbeauftragung

Oberstufenzentrum Bürowirtschaft II
Verhandlungsverfahren / Mehrfachbeauftragung
Auslober: Land Berlin, Senatsverwaltung für Stadtentwicklung
2004 Verhandlungsverfahren, Engere Wahl

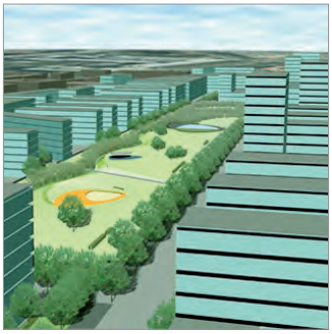

Arnulfpark München
Landschaftsplanerischer Ideen- und Realisierungswettbewerb
Auslober: Vivico Real Estate GmbH München
2003 Wettbewerb, 2. Rundgang

Landesgartenschau Wernigerode 2006
Realisierungswettbewerb
Auslober: Stadt Wernigerode
2002 / 2003 Wettbewerb, 2. Phase / 2. Rundgang

Wolfsburg-Westhagen
Landschaftsplanerischer Ideen- und Realisierungswettbewerb
Auslober: Stadt Wolfsburg
2002 Wettbewerb, 2. Preis

Bundesgartenschau Ronneburg 2007
Ideen- und Realisierungswettbewerb
Auslober: BUGA Gera-Ronneburg 2007 / Stadt Ronneburg
1999 / 2000 Wettbewerb, 3. Preis

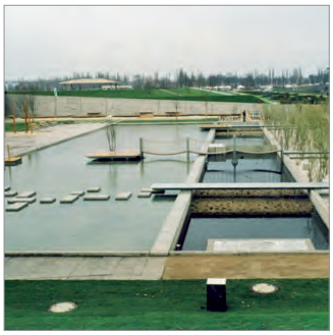

Bundesgartenschau Potsdam 2001 / Spielwall
Einladungswettbewerb mit Folgebeauftragung
Auslober: Entwicklungsträger Bornstedter Feld
Bearbeitungsfläche 10.000 m², Bauvolumen 1.500.000 €
1999 Wettbewerb, 1. Preis
2001 Fertigstellung

Neue Wiesen Stadtpark Berlin Weissensee
Ideen- und Realisierungswettbewerb mit Folgebeauftragung
Auslober: Bezirksamt Weissensee von Berlin
Bearbeitungsfläche 800.000 m², Bauvolumen 3.000.000 €
1996 Wettbewerb, 1. Preis
1998 Fertigstellung
1999 Deutscher Landschaftsarchitekturpreis BDLA

WETTBEWERB PARKLANDSCHAFT GATOW

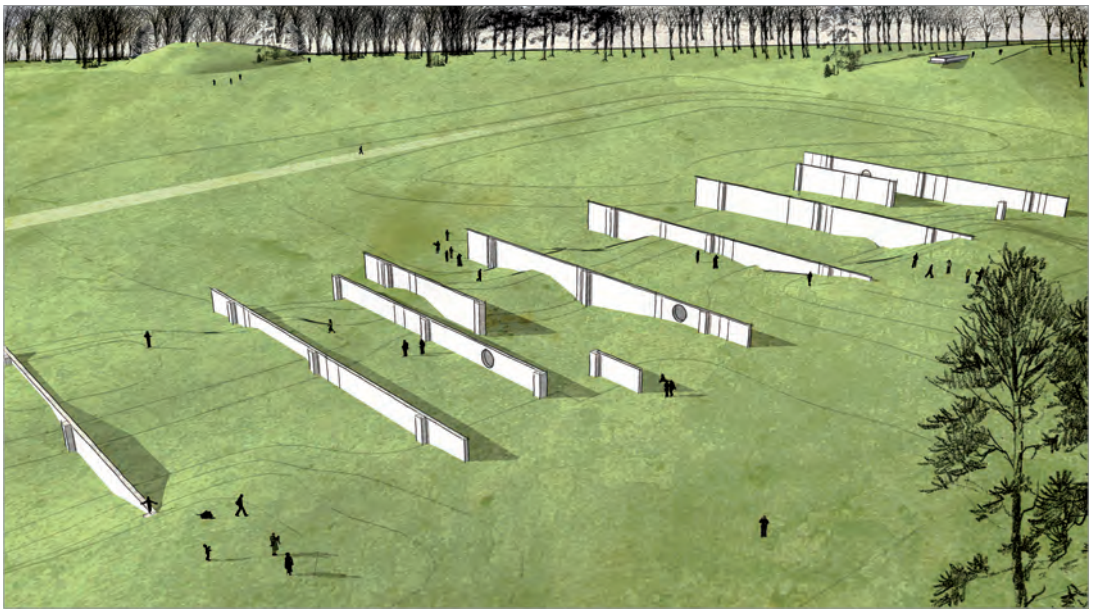

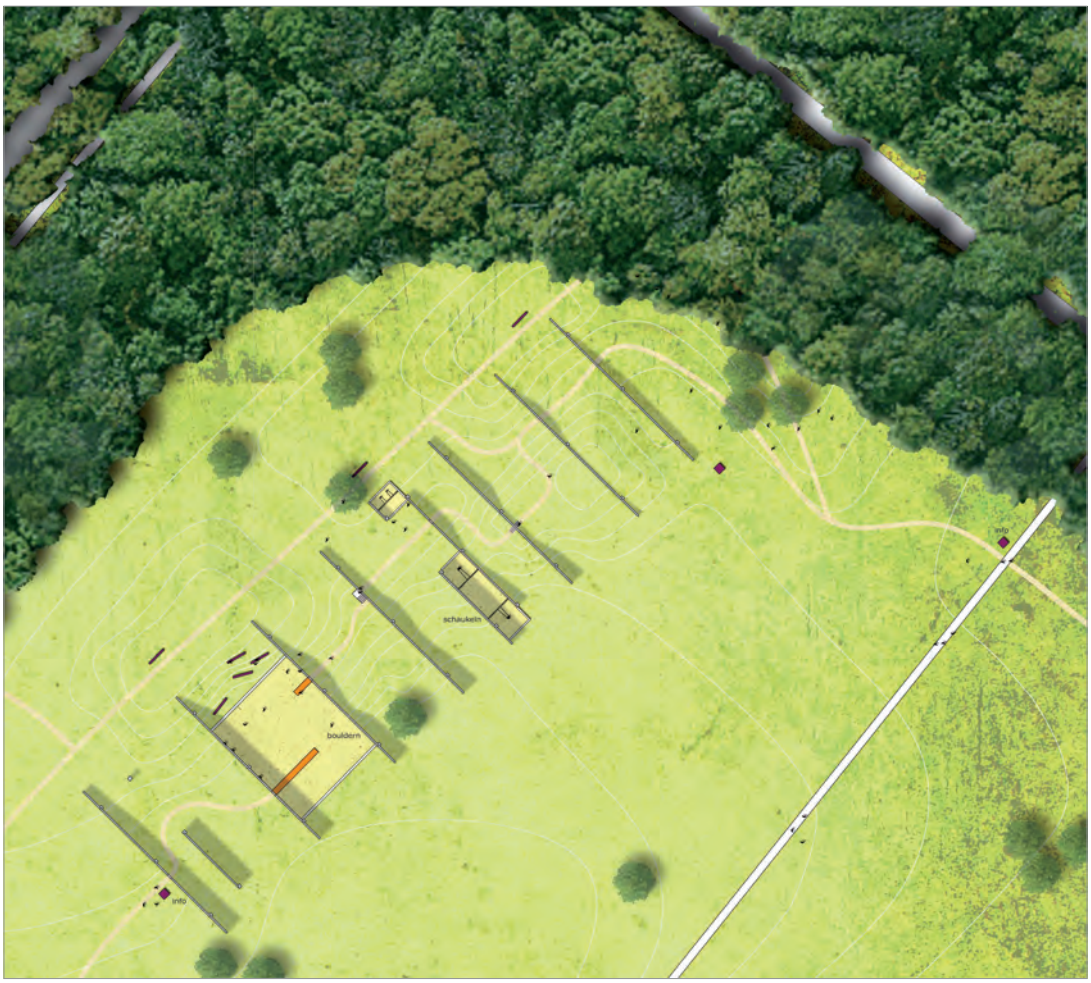
info
schaukeln
bouldern
info

WASSERSPIELPLATZ PLANSCHE BERNAU
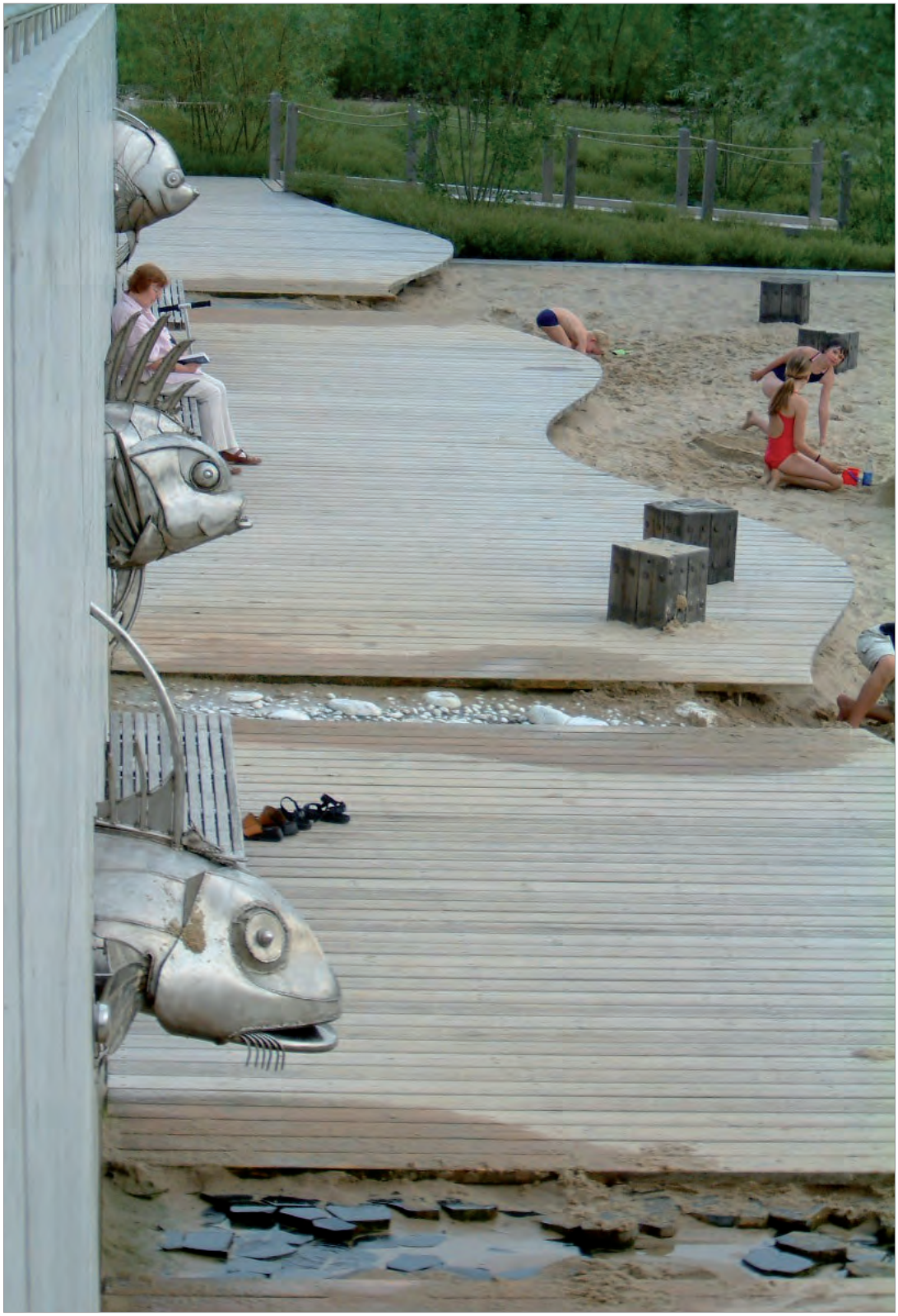
WASSERSPIELPLATZ SPIELWALL BUNDESGARTENSCHAU POTSDAM